Ocieplenie attyki

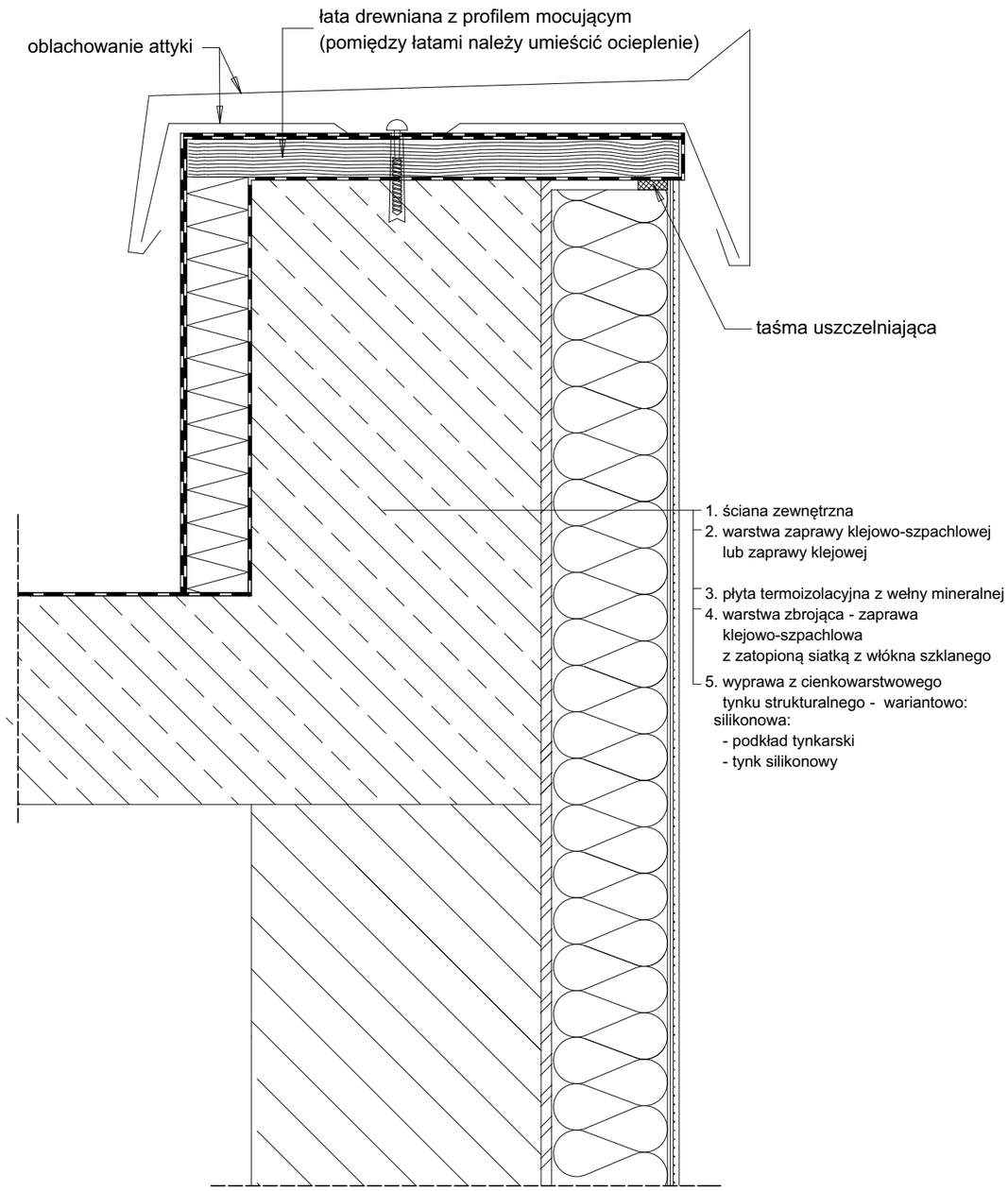

Szczegół połączenia systemu ociepleniowego z podbitką dachową

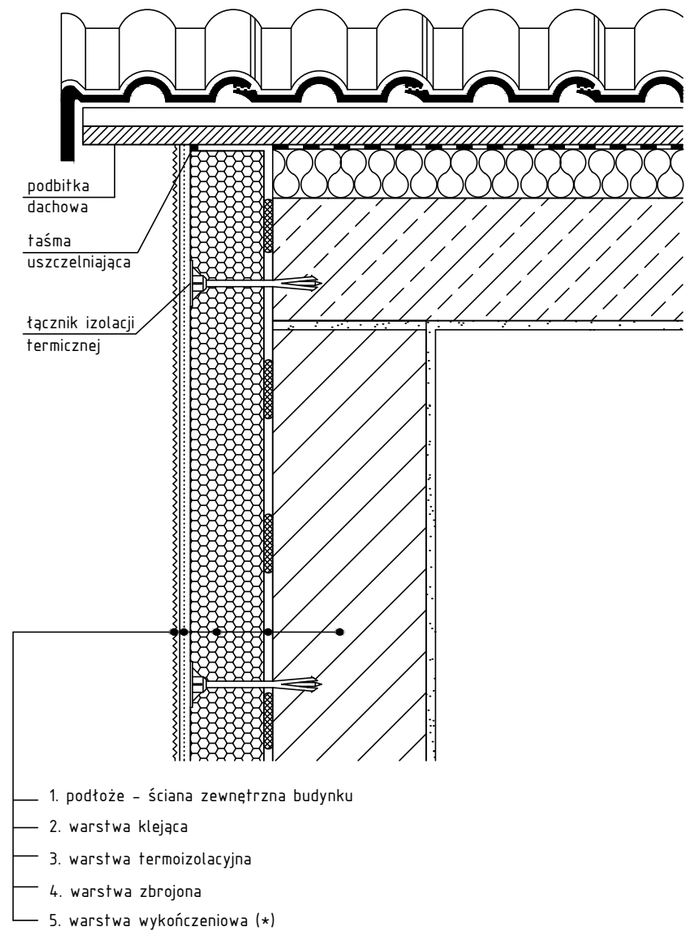

Prawa autorskie zastrzeżone. Wykorzystywanie, kopiowanie i rozpowszechnianie dokumentacji bez zgody projektanta zabronione. Projektant zastrzega sobie prawo wprowadzania zmian

Inwestycja: **WYKONANIE DOKUMENTACJI PROJEKTOWEJ TERMOMODERNIZACJI W BUDYNKU MIESZKALNYM WIELORODZINNYM WM MIODOWA 1-3 W JASTRZĘBIU-ZDROJU**	*Inwestor:* **Wspólnota Mieszkaniowa ul. Miodowa 1-3 44-335 Jastrzębie-Zdrój**
Biuro projektowe: TWOiarchitekci	"TWOIarchitekci" S.C. ul. Mikołowska 73, 44-203 Rybnik mail: kontakt@twoi-architekci.pl, www.twoi-architekci.pl tel.: 502-474-020, 505-841-316
Nazwa rysunku: **Ocieplenie attyki oraz szczegół połączenia systemu ociepleniowego z podbitką dachową**	*Adres inwestycji:* **ul. Miodowa 1-3, 44-335 Jastrzębie-Zdrój dz. nr.: 68**
Faza / Symbol projektu: **PROJEKT ARCHITEKTONICZNY BUDOWLANO-WYKONAWCZY / PA B-W**	

WERSJA INFORMACYJNA **WERSJA DO ZATWIERDZENIA** WERSJA DO REALIZACJI

Opracował: mgr inż. arch. Michalina KLUGER mgr inż. arch. Marcin CHMURCZYK	*Nr uprawnień:*	*Podpis:*	*Nr rysunku:* **3.7**
Projektował: mgr inż. arch. Józef KUŁAGOWSKI	SL-1385 26/09/SLOKK		*Skala rysunku:* **1:5**
Sprawdzał:			*Data:* **sierpień 2021r.**